



## Fiat 600 MY25

### Listino prezzi

Valido dal 22.12.2025

# FIAT

# VERSIONI

Prezzi di vendita consigliati, IVA 8,1 % inclusa

	600 CULT	600 SWISS EDITION	RED	LA PRIMA
ELETTRICO 115 kW (156 CV) .....	-	-	33'990.-	38'990.-
IBRIDO 1.2i Turbo 81 kW (110CV) DCT .....	28'490.-	25'990.-	-	34'990.-
IBRIDO 1.2i Turbo 107 kW (145CV) DCT .....	-	-	-	36'790.-

## Pacchetti e Optional

- SWISS PACK (ST365R2E-2-1-SE1)
- Passive Entry & Keyless Go
  - Sistema di navigazione
  - Specchio retrovisore interno elettrocromico
  - Telecamera posteriore con griglie dinamiche
  - Indicatori di direzione LED
  - Cornice vetri cromata e dettagli cromati
  - Caricatore smartphone wireless
  - Riconoscimento dei segnali stradali
  - Sistema audio con 6 Altoparlanti
  - Cerchi in lega da 17" (215/60 R17)
  - Maniglie interne cromate
  - Sensori di parcheggio anteriori e posteriori
  - Fari fendinebbia LED con funzione cornering

600 CULT	600 SWISS EDITION	RED	LA PRIMA
-	-	2'000.-	-

(-) = non disponibile

# EQUIPAGGIAMENTO

## Sicurezza

Sensori di parcheggio posteriori .....	
Sensori di parcheggio anteriori e posteriori .....	
Sensori di parcheggio anteriori, posteriori e laterali .....	
Telecamera posteriore con griglie dinamiche .....	
Frenata autonoma di emergenza (AEB) .....	
Funzione di chiamata d'emergenza E-Call con tasto SOS .....	
Sistema di segnalazione della stanchezza .....	

600 CULT	600 SWISS EDITION	RED	LA PRIMA
-		P	
-	-	-	
-		P	

## Sistemi di assistenza alla guida

Cruise Control .....	
Adaptive cruise control .....	
Assistente angolo morto (Blind Spot Monitoring) .....	
Cruise control adattivo con assistente di mantenimento alla corsia e assistente al traffico .....	
Abbaglianti automatici .....	
Freno di stazionamento elettrico .....	
Riconoscimento dei segnali stradali .....	

-	-	-	
-	-	-	
-	-	-	
-		-	
-			
-		P	

## Multimedia (audio, navigazione)

Quadro strumenti digitale da 7" .....	
Sistema di infotainment Uconnect® 10" incl. Bluetooth®, connessione USB, radio digitale (DAB), Apple Carplay e Android Auto .....	
Sistema audio con 6 Altoparlanti .....	
Sistema audio con 4 Altoparlanti .....	
Sistema di navigazione .....	
Uconnect services .....	
Presa USB-C con funzione ricarica per passeggeri posteriori .....	
Caricatore smartphone wireless .....	
Presa 12 V anteriore .....	

-		P	
	-		-
-		P	
-	-	-	
-		P	

# EQUIPAGGIAMENTO

	600 CULT	600 SWISS EDITION	RED	LA PRIMA
<b>Attrezzature specifiche per i veicoli elettrici</b>				
Pompa di calore (Solo per elettrico) .....	-	-	●	●
11-kW-Onboard-Charger (Solo per elettrico) .....	-	-	●	●
Ricarica rapida EV - 100 kW (Solo per elettrico) .....	-	-	●	●
Cavo di ricarica Mode 3 per wallbox o stazione di ricarica pubblica (Solo per elettrico) .....	-	-	●	●
Modalità di guida ONE-PEDAL DRIVING (Solo per elettrico) .....	-	-	●	●
Selettore modalità di guida (Solo per elettrico) .....	-	-	●	●
<b>Comfort</b>				
Climatizzatore manuale .....	●	-	-	-
Climatizzatore automatico .....	-	●	●	●
Alzacristalli elettrici con funzione One Touch .....	●			
Specchietti retrovisori regolabili elettricamente .....	●			
Specchietti retrovisori esterni regolabili, ripiegabili e riscaldabili elettricamente con illuminazione ambientale ...	-	-	-	●
Specchietto retrovisore interno manuale giorno/notte .....	●	-	●	-
Specchio retrovisore interno elettrocromico .....	-	●	P	●
Sensore pioggia .....	●			
Superficie di contatto del tergicristallo anteriore riscaldata .....	-	●	●	●
Bracciolo anteriore .....	-	●	●	●
Piano di carico bagagliaio regolabile in altezza .....	-	●	-	●
Keyless Start (Engine On button) .....	-	●	●	●
Portellone posteriore elettrico "Handsfree" .....	-	-	-	●
Predisposizione gancio traino (Solo per Hybrid) .....	●	●	-	-
Passive Entry & Keyless Go .....	-	●	P	●
<b>Equipaggiamento esterno</b>				
Calotte specchietti nero opaco .....	●	-	-	-
Calotte degli specchietti retrovisori verniciate in nero .....	-	●	●	●
Cristalli posteriori e lunotto oscurati (Cabrio solo posteriori) .....	-	-	-	●
Terminale di scarico cromato (Solo per Hybrid) .....	-	●	-	●

● = di serie / (-) = non disponibile / P = incluso in un pacchetto



### Equipaggiamento esterno

Fari a LED ad alte prestazioni .....	<input checked="" type="checkbox"/>			
Proiettori posteriori LED .....	<input checked="" type="checkbox"/>			
Fari fendinebbia LED con funzione cornering .....	-	<input checked="" type="checkbox"/>	P	<input checked="" type="checkbox"/>
Indicatori di direzione LED .....	-	<input checked="" type="checkbox"/>	P	<input checked="" type="checkbox"/>

### Equipaggiamento interno

Imbottitura sedili in tessuto .....	<input checked="" type="radio"/>	<input type="radio"/>	<input checked="" type="radio"/>	-
Imbottitura sedili in pelle .....	-	-	-	<input checked="" type="radio"/>
Sedili anteriori riscaldati .....	-	<input checked="" type="radio"/>	<input checked="" type="radio"/>	<input checked="" type="radio"/>
2 Appoggiatesta posteriori .....	<input checked="" type="radio"/>	-	-	-
3 Appoggiatesta posteriori .....	-	<input checked="" type="radio"/>	<input checked="" type="radio"/>	<input checked="" type="radio"/>
2a fila di sedili ripiegabili in rapporto di 60/40 .....			<input checked="" type="radio"/>	
Volante soft touch in ecopelle .....			<input checked="" type="radio"/>	
Maniglie interne cromate .....	-	<input checked="" type="radio"/>	P	<input checked="" type="radio"/>
Cornice vetri cromata e dettagli cromati .....	-	-	P	<input checked="" type="radio"/>
Tappettini .....	-	-	-	<input checked="" type="radio"/>
Luci abitacolo LED .....	-	<input checked="" type="radio"/>	<input checked="" type="radio"/>	<input checked="" type="radio"/>
Luce Ambiente configurabile .....	-	<input checked="" type="radio"/>	<input checked="" type="radio"/>	<input checked="" type="radio"/>
Tasche retroschienale .....	-	<input checked="" type="radio"/>	<input checked="" type="radio"/>	<input checked="" type="radio"/>
Tunnel Pad Cover .....	-	-	<input checked="" type="radio"/>	<input checked="" type="radio"/>
Fascia plancia nero .....	<input checked="" type="radio"/>	-	-	-
Fascia plancia verniciata in rosso .....	-	-	<input checked="" type="radio"/>	-
Fascia plancia verniciata in tinta carrozzeria 1 .....	-	<input checked="" type="radio"/>	-	-
Fascia plancia verniciata in avorio .....	-	-	-	<input checked="" type="radio"/>

## Sedilli

Sedili in tessuto nero con scritta FIAT .....	<input checked="" type="radio"/>	-	<input checked="" type="radio"/>	-
Sedili in tessuto nero / Feeltek avorio con scritta FIAT .....	-	<input checked="" type="radio"/>	-	-
Sedili in Feeltek avorio con scritta FIAT .....	-	-	-	<input checked="" type="radio"/>

● = di serie / (-) = non disponibile / P = incluso in un pacchetto

# EQUIPAGGIAMENTO

	600 CULT	600 SWISS EDITION	RED	LA PRIMA
<b>Sedili</b>				
Sedile conducente a regolazione manuale in 6 posizioni .....	●	●	●	-
Sedile passeggero a regolazione manuale in 4 posizioni .....	●	●	●	-
Sedile passeggero a regolazione manuale in 6 posizioni .....	-	-	-	●
Sedile conducente elettrico regolabile in 6 modi con funzione massaggio .....	-	-	-	●

<sup>1</sup> Vale anche per RED + Swiss Pack





## TAPPEZZERIA



**Tessuto nero con scritta FIAT (600 CULT / RED)**



**Tessuto nero / Feeltek avorio con scritta FIAT (SWISS EDITION)**



**Feeltek avorio con scritta FIAT (LA PRIMA)**



# PNEUMATICI E CERCHI

Prezzi di vendita consigliati, IVA 8,1 % inclusa

	600 CULT	600 SWISS EDITION	RED	LA PRIMA
<b>Cerchi e pneumatici</b>				
Cerchi in acciaio da 16" (215/65 R16) .....	●	-	●	-
Cerchi in lega da 17" (215/60 R17) .....	-	●	P	-
Cerchi in lega da 18" Diamond Cut (215/55 R18) .....	-	-	-	●
Kit di riparazione dei pneumatici con prodotto di gonfiaggio e compressore (Kit fix & go) .....	●	●	●	●

● = di serie / (-) = non disponibile / P = incluso in un pacchetto



---

## CERCHI



Cerchi in acciaio da 16" (215/65 R16)



Cerchi in lega da 17" (215/60 R17)



Cerchi in lega da 18" Diamond Cut (215/55 R18)

# COLORI ESTERNI

Prezzi di vendita consigliati, IVA 8,1 % inclusa

## Colori

Sabbia terre d'Italia (6363YS) .....
Arancio Sole d'Italia (57252T) 0 CHF per la Hybrid .....
Verde mare d'Italia (68852U) .....
Bianco Gelato (2685CA) .....
Rosso Passione (1115CB) 0 CHF per la elettrica .....
Nero Vesuvio (6015DL) .....
Azzurro Cielo d'Italia (9595DN) .....
Bicolore Bianco / tetto nero (9345EZ) .....
Bicolore Rosso / tetto nero (9465FA) .....
Bicolore Verde / tetto nero (5225SH) .....
Bicolore Arancio / tetto nero (5245ZA) .....
Bicolore Azzurro / tetto nero (9605ZW) .....
Bicolore Sabbia / tetto nero (6409LP) .....

600 CULT	600 SWISS EDITION	RED	LA PRIMA
950.-	950.-	-	950.-
0.-	0.-	-	950.-
950.-	950.-	-	950.-
800.-			
800.-	800.-	0.-	800.-
800.-			
950.-	950.-	-	950.-
-	-	-	1'100.-
-	-	-	1'100.-
-	-	-	1'100.-
-	-	-	1'100.-
-	-	-	1'100.-
-	-	-	1'100.-

---

## COLORI ESTERNI – VERNICI PASTELLO



Bianco Gelato (2685CA)



Rosso Passione (1115CB)



Nero Vesuvio (6015DL)

---

## COLORI ESTERNI – VERNICI METALLIZZATE

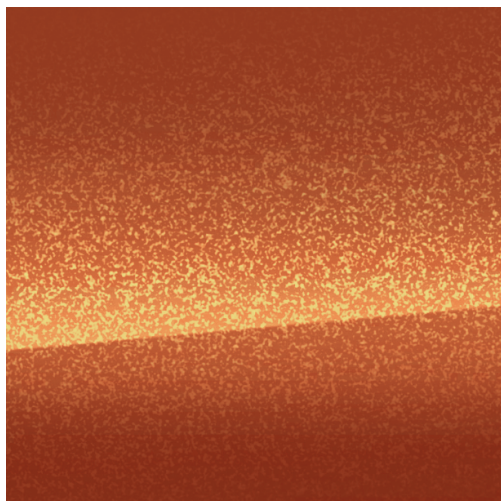

Arancio Sole d'Italia (57252T)

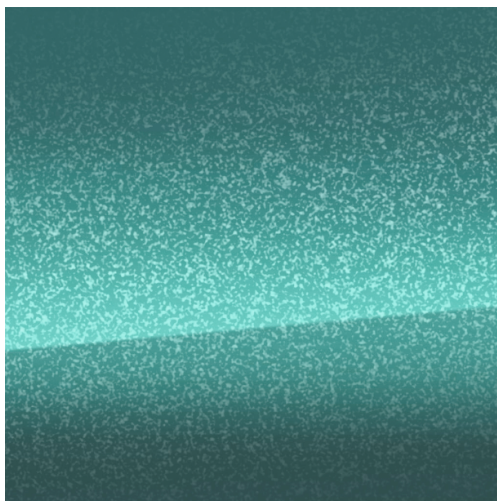

Azzurro Cielo d'Italia (9595DN)

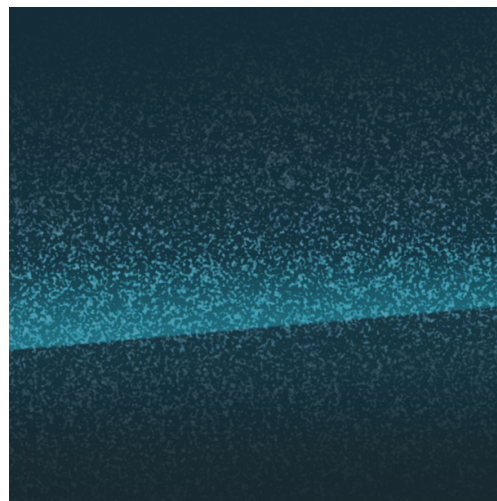

Verde mare d'Italia (68852U)

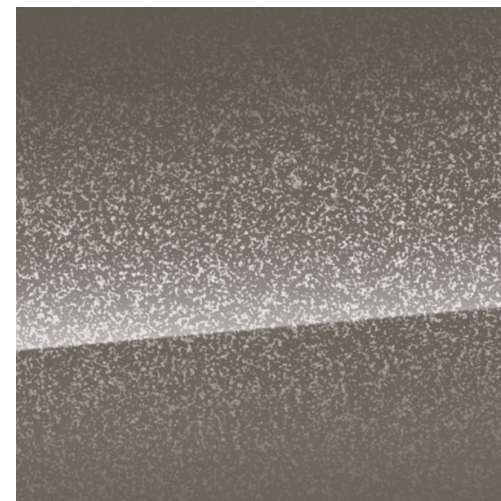

Sabbia terre d'Italia (6363YS)

## COLORI ESTERNI – VERNICI BICOLORE (SOLO LA PRIMA)



Bicolore Bianco /  
tetto nero (9345EZ)

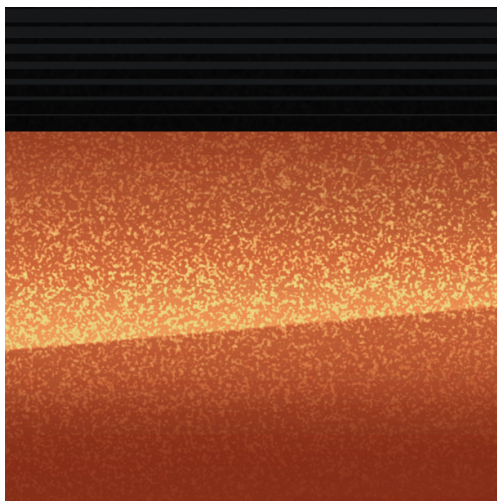

Bicolore Arancio /  
tetto nero (5245ZA)



Bicolore Rosso /  
tetto nero (9465FA)

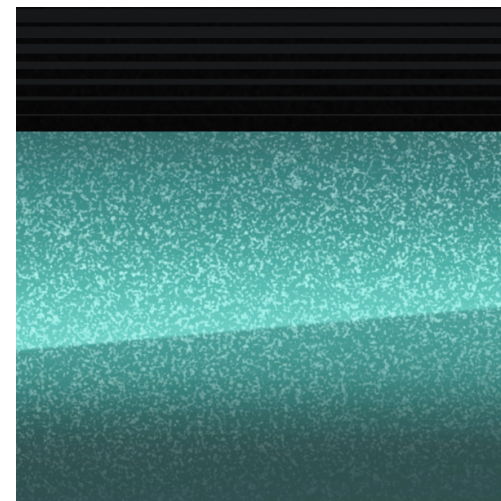

Bicolore Azzurro /  
tetto nero (9605ZW)

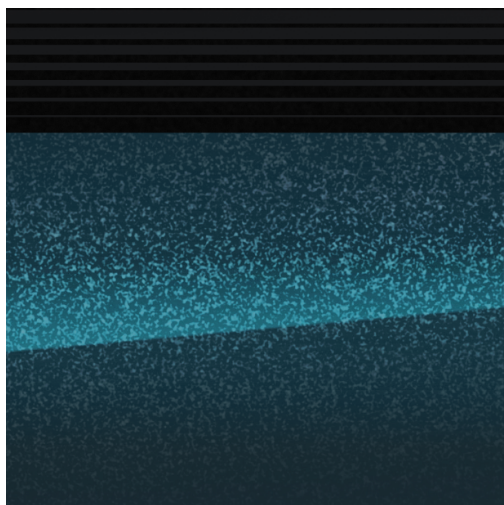

Bicolore Verde /  
tetto nero (5225SH)

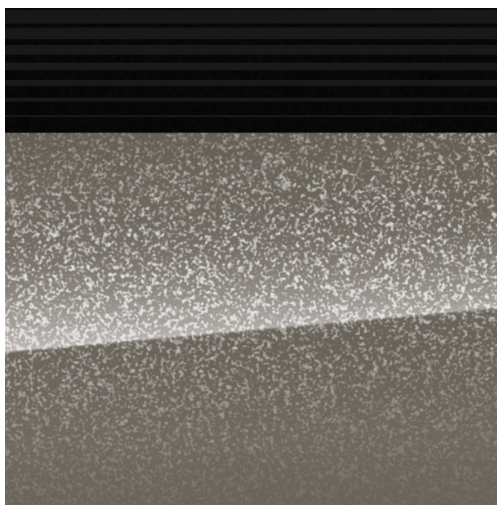

Bicolore Sabbia /  
tetto nero (6409LP)





# DATI TECNICI

## Freni, sterzo e sospensioni

Freno a disco anteriore (mm) .....	Ø 302 x 26	Ø 302 x 26	Ø 302 x 26
Freno a disco posteriore (mm) .....	Ø 268 x 12	Ø 249 x 10	Ø 249 x 10
Sospensione (anteriore / posteriore) .....	MacPherson / Torsion beam		

## Prestazioni di guida

Coppia max. (Nm) .....	260	205	230
Potenza massima (kW) .....	115	-	-
Potenza massima (CV) .....	156	-	-
Potenza massima combinata (kW) .....	-	81	107
Potenza massima combinata (CV) .....	-	110	145
Potenza massima motore elettrico (kW) .....	-	21	21
Potenza massima motore elettrico (CV) .....	-	28	28
Potenza motore a combustione (kW) .....	-	74	100
Potenza motore a combustione (CV) .....	-	100	136
Accelerazione 0 - 100 km/h (s) .....	9,0	8,5	10,5
Velocità massima (km/h) .....	150	184	200

## Batteria

Capacità (kWh) .....	54,0	-	-
Capacità della batteria netta (kWh) .....	51,0	-	-
Peso delle Batterie (kg) .....	339	12	12
Caricabatterie di bordo CA (kW) .....	11	-	-
Caricabatterie rapido CC (kW) .....	100	-	-
Tempo di ricarica (AC 3,7kW - 0- 100%) .....	16h 10min	-	-
Tempo di carica (AC 11kW - 0-100%) .....	5h 45min	-	-
Tempo di carica (DC 100kW - 20- 80%) (min) .....	27	-	-
Presa di ricarica .....	CCS Type 2	-	-

DATI TECNICI

Motori e trasmissioni

Motore elettrico a magneti permanenti .....	
3 cilindri - turbocompresso .....	
eDCT 6 marce + retromarcia .....	
Cilindrata (cm³) .....	
Trazione .....	

ELETTRICO 115 kW (156 CV)	IBRIDO 1.2l Turbo 81 kW (110CV) DCT	IBRIDO 1.2l Turbo 107 kW (145CV) DCT
●	-	-
-	●	●
-	●	●
-	1'199	1'199
FWD		

Consumo di carburante e autonomia

Consumi (WLTP) (l/100km) .....	
Equivalente benzina (l/100km) .....	
Consumo combinato di energia elettrica BEV WLTP (kWh) .....	
Emissioni di CO2 derivanti dalla messa a disposizione di elettricità (g/km) .....	
Emissioni di CO2 combinate motore a combustione WLTP (g/km) .....	
Autonomia combinata WLTP (km) .....	
Classe di efficienza energetica (A-G) .....	

-	5,5	5,5
1,8	-	-
16,4	-	-
19	25	25
-	125	125
406	-	-
B	D	D

Pesì e volumi

Peso a vuoto (kg) .....	
Carico rimorchiabile (kg) .....	
Volume del bagagliaio (l) .....	
Volume del bagagliaio con sedili post. abbassati (l) .....	
Serbatoio carburante (l) .....	

1'520	1'280	1'280
-	1'100	1'100
360	385	385
1'231	1'256	1'256
-	44	44

# DIMENSIONI E PESO

## Dimensioni

Lunghezza (mm)	.....
Altezza (mm)	.....
Altezza con antenna (mm)	.....
Larghezza (con specchietti) (mm)	.....
Larghezza (senza specchietti) (mm)	.....
Sbalzo anteriore (mm)	.....
Sbalzo posteriore (mm)	.....
Passo (mm)	.....
Altezza da terra (mm)	.....

600 CULT

600 SWISS EDITION

RED

LA PRIMA

	4'178
	1'525
	1'581
	1'981
	1'779
	853
	768
	2'557
	205

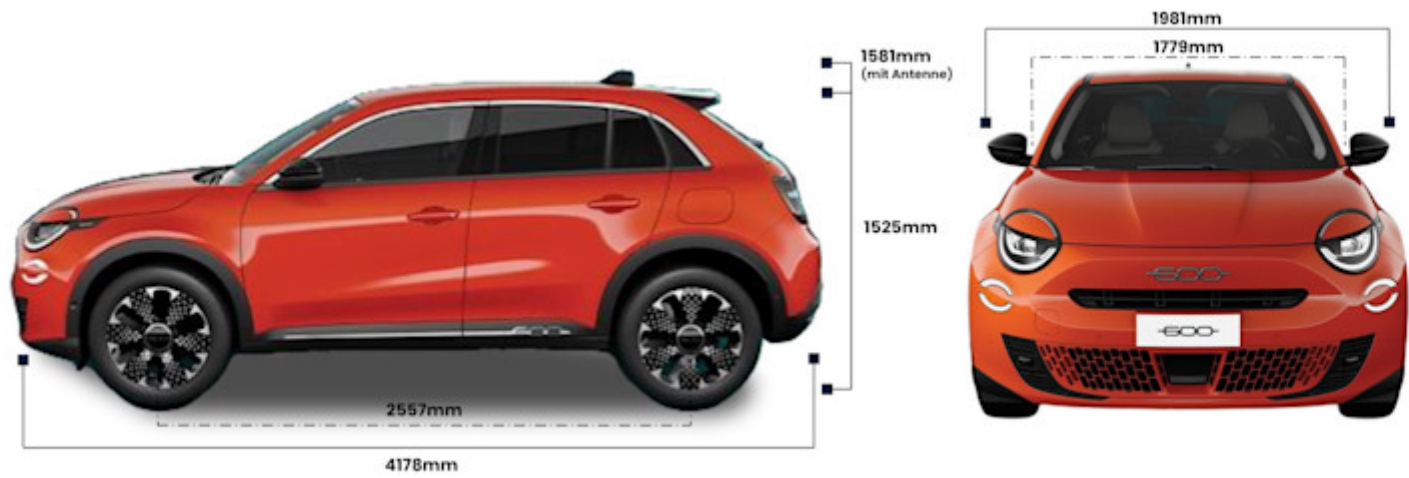



# ACCESSORI E SERVIZI

## Accessori



Numero d'articolo	Accessorio	Prezzo		BEV	MHEV
		senza montaggio	montaggio incluso		
99632-ADB013ACHK	Cavo di ricarica MODE-3 & borsa di lusso.	324.-	324.-	*	-
ZF32-JB3AEI	Juice Booster 3. Set Air Swiss Basic.	1'410.-	1'410.-	*	-
ZF32-JB3AEVEI	Juice Booster 3. Air Swiss Traveller Set.	1'736.-	1'736.-	*	-
50290493	Protezione del paraurti. La protezione paracolpi per il bagagliaio evita a...	61.-	61.-	*	*
50291150	Tappetini in velluto. Set di 4, nero e bordi argentati.	108.-	108.-	-	*
50291152	Tappetini in velluto. Set di 4, nero con logo 600 e bordi argentati.	103.-	103.-	*	-
50291156	Tappetini in gomma. Set di 4, nero con logo 600.	90.-	90.-	*	-
50291169	Rete per bagagli.	181.-	181.-	*	*
50290713	Supporto per tablet Flex Connect. iPad 2, 3 e 4 - utilizzare con 50290710.	186.-	186.-	*	*
50291130	Gancio di traino. Staccabile, testa a sfera: 50 mm, carico massimo del ti...	792.-	1'035.-	-	*
50290825	Kit elettrico a 13 pin. Per il gancio di traino.	241.-	727.-	-	*
50291008	Portapacchi. Chiusura con chiave, da utilizzare con 2x 1355002080.	479.-	625.-	*	*
9854837680	Portabiciclette. (2 biciclette) - Easy Fold 931 THULE - per gancio di traino.	1'434.-	1'499.-	*	*
9858801480	Portabiciclette. (3 biciclette) - Coach 276 THULE - Da utilizzare con ganci...	1'112.-	1'177.-	*	*
71803100	Porta sci/snowboard. Per 3 paia di sci o 2 snowboard, chiudibile a chiave.	194.-	259.-	*	*
71805134	Box da tetto 490 L. Chiusura a chiave e logo Fiat sul retro. Dimensioni: 19...	697.-	762.-	*	*
71807275	Portabiciclette. Da utilizzare con il portapacchi.	129.-	227.-	*	*
50291128	Tappi delle valvole. Set di 4 tappi cromati con logo Fiat nero.	39.-	39.-	*	*
52227782	Cavo di ricarica. Modo 3, potenza di ricarica 22 kW, lunghezza 6 m, conn...	412.-	412.-	*	-

Gli accessori sono disponibili con e senza montaggio – si prega di osservare i prezzi indicati. Prezzi per ruote invernali complete montaggio escluso. È possibile accedere all'intero catalogo degli accessori con i prezzi attuali tramite il codice QR.

Alcune delle immagini dei prodotti mostrate sono solo a scopo illustrativo e soggette a modifiche senza preavviso. Per ulteriori informazioni o domande, contattare il proprio concessionario. Tutti i prezzi indicati sono in franchi svizzeri, IVA inclusa, e rappresentano un prezzo consigliato non vincolante presso i concessionari aderenti. Nota sui tipi di motorizzazione (abbreviazioni nella tabella): BEV = veicolo totalmente elettrico, PHEV = ibrido plug-in, MHEV = mild hybrid, ICE = veicolo con motore a combustione.

## Route invernali complete



Numero d'articolo	Nome e Descrizione	Prezzo
PI-067	Set completo di ruote 16 pollici - Pirelli - 215/65R16 102H - Acciaio	1'276.-
PI-165	Set completo di ruote 16 pollici - Pirelli - 215/65R16 102H - Con coprimozzo	1'436.-
PI-166	Set completo di ruote 17 pollici - Pirelli - 215/60R17 100V - Con coprimozzo	1'916.-
PI-167	Set completo di ruote 17 pollici - Pirelli - 215/60R17 100V - Con coprimozzo	1'756.-

Le ruote complete devono essere omologate per il veicolo. Per qualsiasi domanda, si prega di contattare il concessionario. Prezzo senza montaggio.

## Estensione di garanzia

Estensione della garanzia	4. anno	4. + 5. anno	4. + 5. + 6. anno
600	542.-	1'128.-	1'729.-
600 BEV	599.-	1'246.-	1'909.-

Le nostre estensioni di garanzia offrono una continuità di protezione rispetto alla garanzia originale di fabbrica. Che si tratti di problemi meccanici, elettrici o elettronici, la nostra garanzia copre un'ampia gamma di riparazioni per garantire che la vostra auto rimanga sempre in condizioni di prima classe.

Al momento della sottoscrizione dell'estensione di garanzia, il veicolo non deve avere più di 36 mesi e deve avere meno di 100.000 chilometri all'attivo. Il chilometraggio massimo per l'estensione della garanzia è di 200.000 chilometri. I prezzi sono comprensivi dell'imposta di bollo.





# GARANZIA

Il Venditore garantisce la vettura priva di difetti di fabbrica per il periodo di 36 mesi o 100'000 km dalla data di consegna senza limitazioni di percorrenza. Tale garanzia consiste nell'obbligazione del Venditore di ripristinare l'efficienza dei particolari inutilizzabili o inefficienti per difetto di fabbrica mediante la loro sostituzione con ricambi originali con ricambi ricondizionati, ovvero mediante la loro riparazione gratuita.

Gli interventi in garanzia saranno eseguiti dalla Rete Assistenziale Fiat e comprendono:

- la riparazione o sostituzione del particolare difettoso;
- la manodopera per le prestazioni di sostituzione o riparazione;
- la fornitura dei materiali di consumo necessari per eseguire le riparazioni in garanzia.



**GARANZIA SULL'AUTOVEICOLO:** 36 mesi 100'000 km

**BATTERIA AD ALTA TENSIONE:**  
**8 anni o 100'000 km** per Fiat 500 BEV dans la version "23.8 kWh"  
**96 mesi o 160'000 km** per tutti gli altri modelli

**GARANZIA SULLA VERNICIATURA:** 36 mesi km illimitati

**GARANZIA ANTIPERFORAZIONE:** 96 mesi km illimitati

**GARANZIA ALL'ESTERO:**  
Oltre alla copertura territoriale, i veicoli immatricolati in questo territorio che vengono guidati temporaneamente (Cliente in transito) nei seguenti Paesi / Paese al di fuori dell'area indicata, beneficiano della garanzia, in conformità alle condizioni applicabili nel Paese di origine, come specificato nei documenti di garanzia del veicolo:

## Assistenza stradale e servizi gratuiti complementari

 Pannenhilfe	 Fahrtkosten	 Selbstabholung bzw. Rückführung des reparierten Fahrzeugs
 Abschleppen	 Heim- oder Weiterreise der Fahrzeuginsassen	 Rückführung des nicht reparierten Fahrzeugs
 Ersatzfahrzeug	 Übernachungskosten	 Informationsdienst

## Regolamento per vetture di cortesia

Marca	Casi	Tempo di riparazione	Copertura mobilità
Fiat, Fiat Professional & Abarth	Con o senza traino	Da 2 ore a 8 ore	Massimo 2 giorni + fine settimana (se applicabile)
		Oltre 8 ore	Massimo 4 giorni + fine settimana (se applicabile)
Alfa Romeo & Jeep	Con traino	0 ore	Massimo 4 giorni + fine settimana (se applicabile)
	Senza traino	Oltre 2 ore	



## 600

Fiat Switzerland  
Astara Ital Switzerland AG  
Richtiplatz 5, 8304 Wallisellen



Maggiori informazioni sul veicolo e richiesta di  
preventivo

# FIAT

Prezzi al dettaglio raccomandati comprensivi di IVA all'8,1%. La media delle auto nuove offerte in Svizzera è di 111 g/km di CO<sub>2</sub>. L'obiettivo è di 93,6 g/km. Fiat Svizzera si riserva il diritto di modificare i prezzi e le dotazioni in qualsiasi momento e senza preavviso.